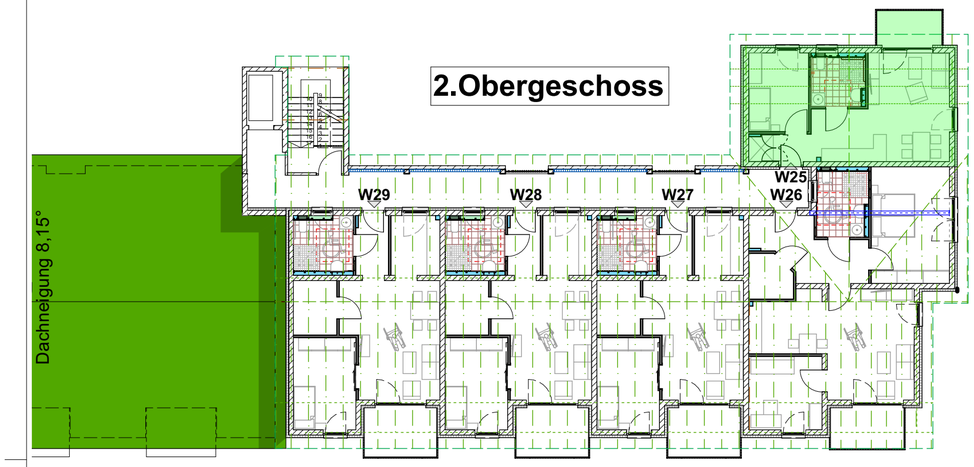

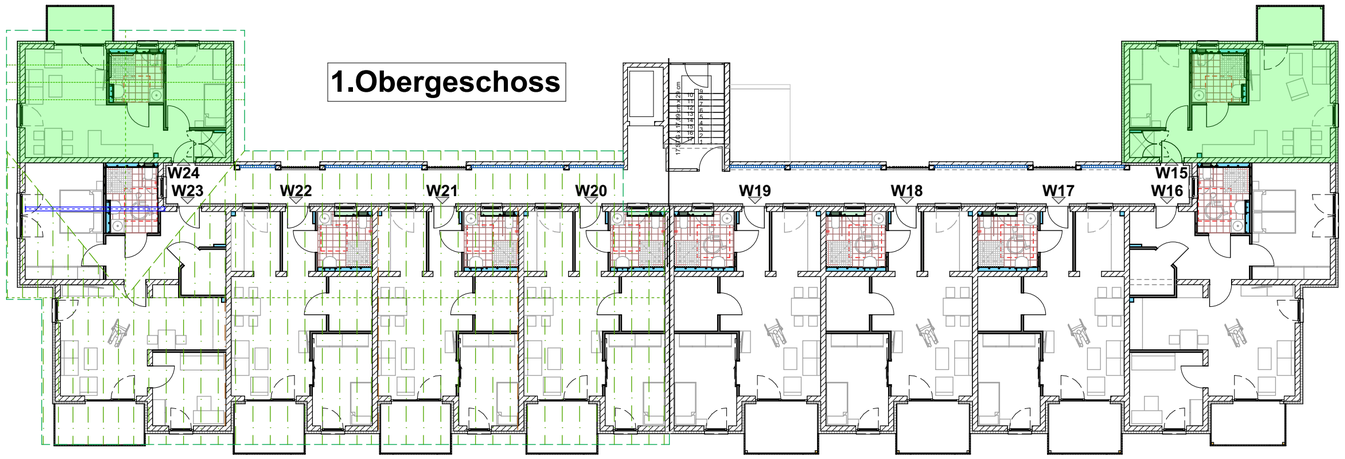

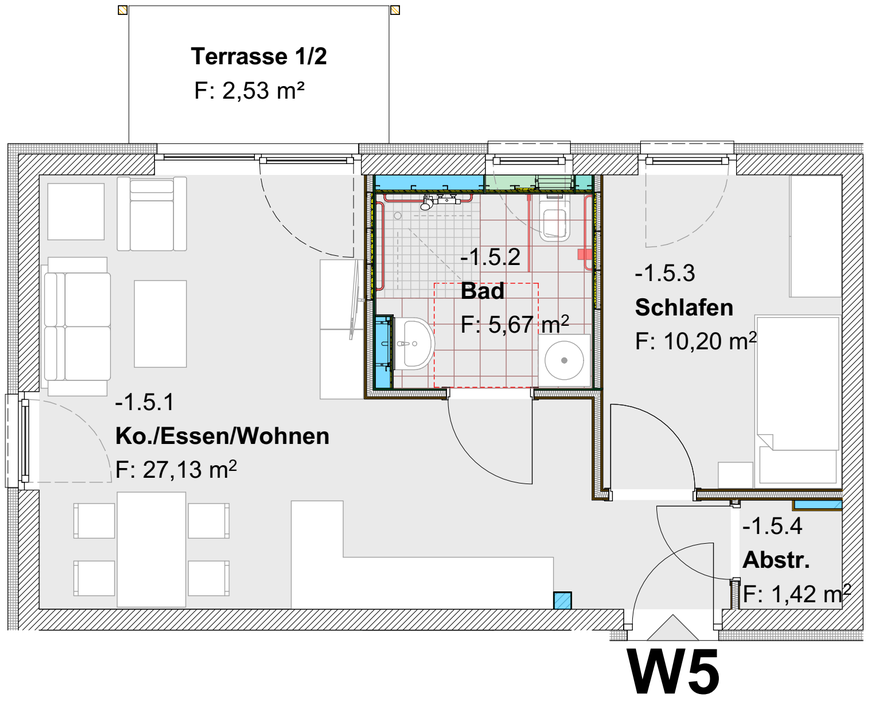

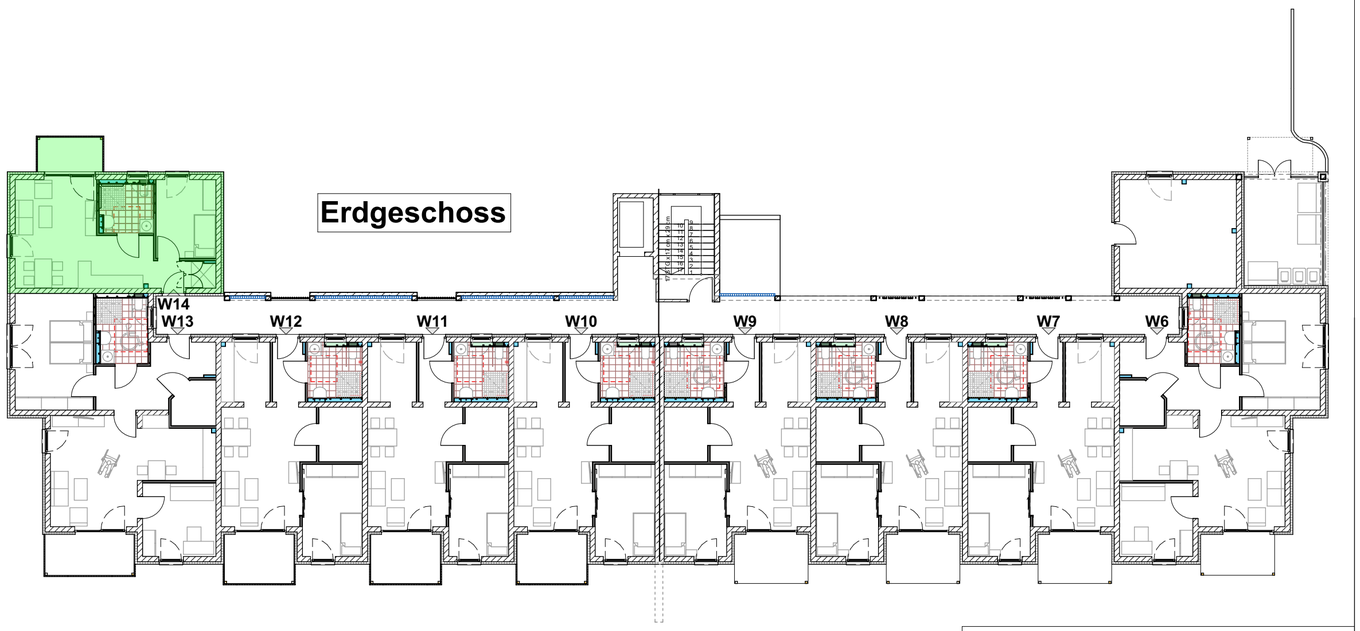

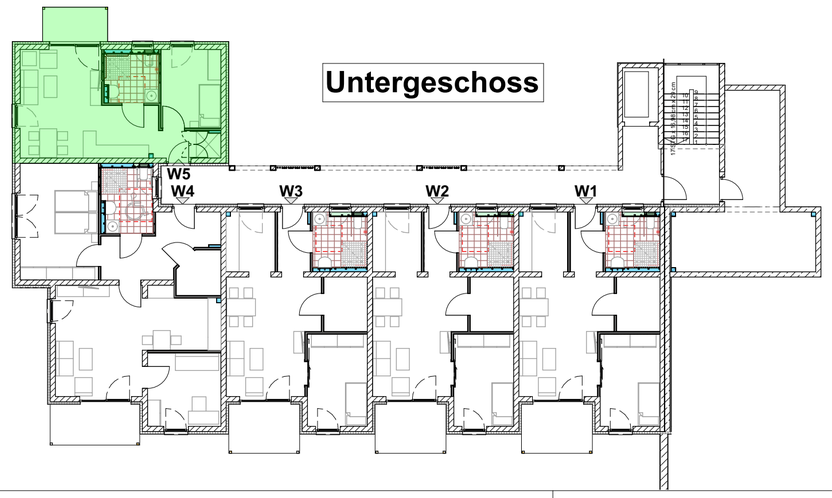

Wohnungstyp 3 :

Räumlichkeiten	Flächen (m²)
1- Ko./ Essen/ Wohnen	27,13
2- Bad	**5,67**
3- Schlafen	10,20
4- Abstellraum	**1,42**
5- Terrasse/ Balkon	2,53
Wohnfläche	**46,95 m²**

PROPLAN
GmbH & Co. TEAM 2 KG
MOSELWEG 4 * 34302 GUXHAGEN
Tel. 05665 / 9488-0 * Fax 05665 / 948899
info@vf-architekten.de * www.vf-architekten.de

BAUHERR:
Beamtenversorgungskasse Kurhessen -Waldeck Sonderkasse Zusatzversorgungskasse der Gemeinde und Gemeindeverbände des Regierungsbezirks Kassel Kölnische Straße 42, 34117 Kassel

PROJEKT:
Neubau von 29 barrierefreien Wohneinheiten in Niedenstein

DARSTELLUNG:
Wohnungstyp 3
UG: W5
EG: W14
1.OG: W15, W24 2.OG: W25

OK FFB EG:	BLATTGRÖSSE:	PLAN NR.:
± 0,00 = 303,80 NHN	59,4 * 42,0 = A2	**E 03**
GEMARKUNG; FLUR; FLUR-ST	MAßSTAB :	DATUM:
Niedenstein; 13; 2/2	**1:200, 1:50**	**14.02.2023**
DURCH UNTERSCHIEDLICHE DRUCK- ODER PLOTT-SYSTEME KANN ES ZU VERZERRUNGEN KOMMEN! 0 1 2 3 4 5		SACHBEARBEITER: H.A

BAUHERR: ARCHITEKT: