W1

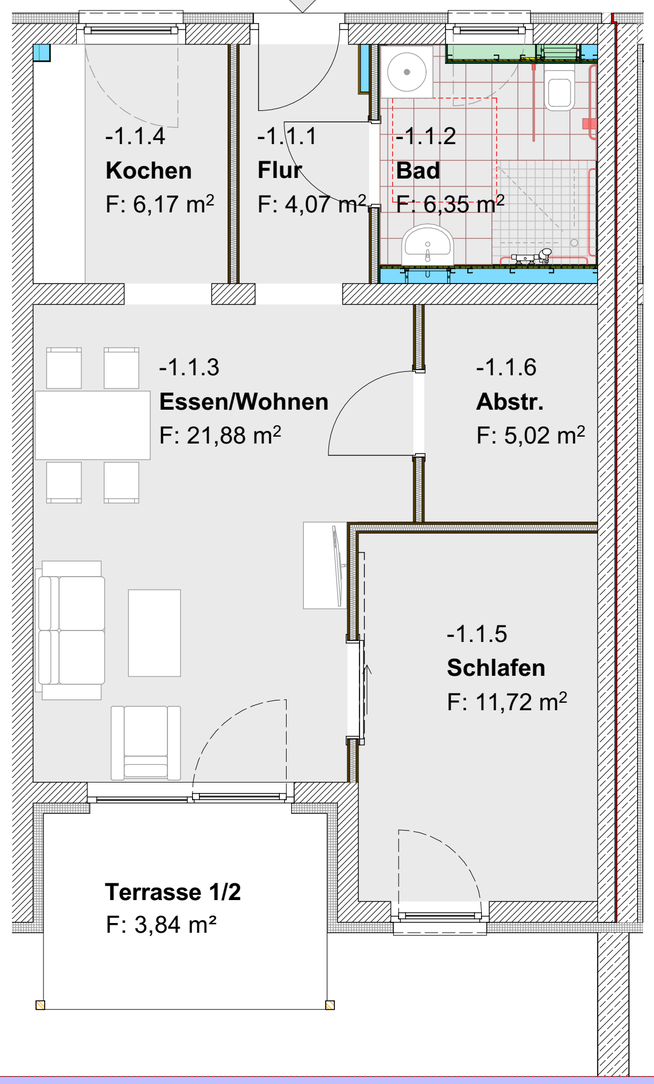

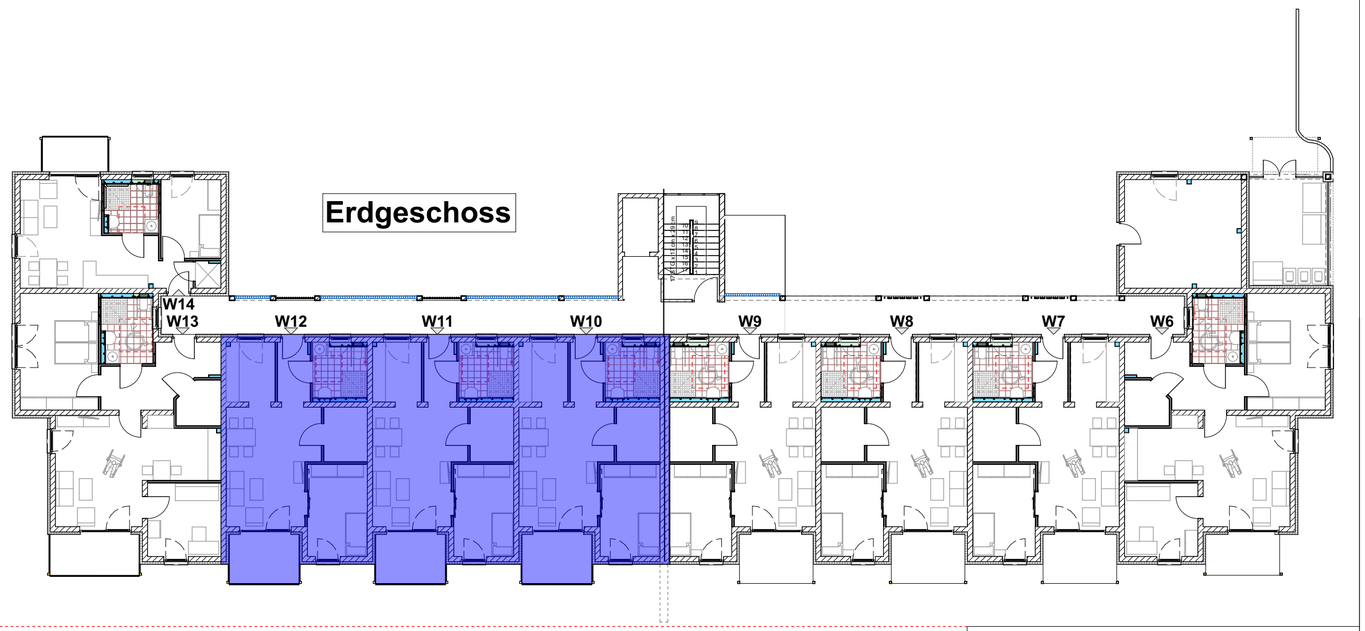

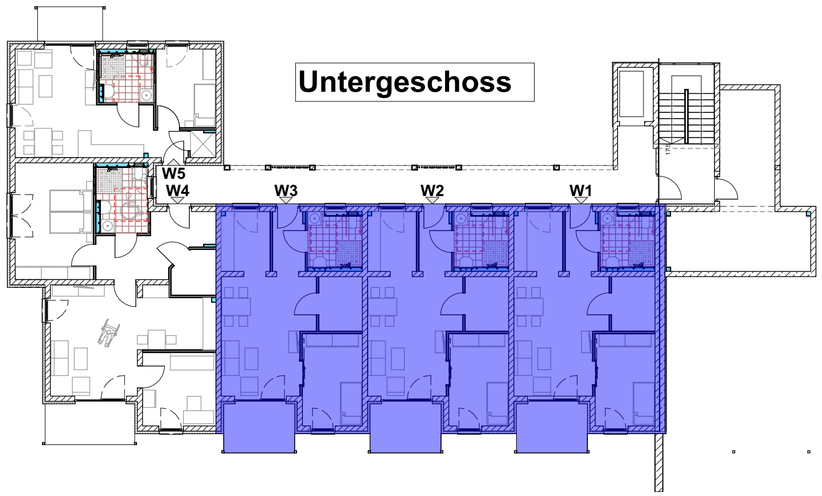

Wohnungstyp 1 :

Räumlichkeiten	Flächen (m²)
1- Flur	4,07
2- Bad	**6,35**
3- Essen/Wohnen	21,88
4- Kochen	**6,17**
5- Schlafen	11,72
6- Abstellraum	**5,02**
7- Terrasse/ Balkon	3,84
Wohnfläche	**59,05 m²**

PROPLAN
GmbH & Co. TEAM 2 KG
MOSELWEG 4 * 34302 GUXHAGEN
Tel. 05665 / 9488-0 * Fax 05665 / 948899
info@vf-architekten.de * www.vf-architekten.de

BAUHERR:
Beamtenversorgungskasse Kurhessen -Waldeck Sonderkasse Zusatzversorgungskasse der Gemeinde und Gemeindeverbände des Regierungsbezirks Kassel Kölnische Straße 42, 34117 Kassel

PROJEKT:
Neubau von 29 barrierefreien Wohneinheiten in Niedenstein

DARSTELLUNG:
Wohnungstyp 1
UG: W1-W2-W3
EG: W10-W11-W12
1.OG: W20-W21-W22

OK FFB EG:	BLATTGRÖSSE:	PLAN NR.:
± 0,00 = 303,80 NHN	59,4 * 42,0 = A2	**E 01**
GEMARKUNG; FLUR; FLUR-ST	MAßSTAB :	DATUM:
Niedenstein; 13; 2/2	**1:200, 1:50**	**14.02.2022**
DURCH UNTERSCHIEDLICHE DRUCK- ODER PLOTT-SYSTEME KANN ES ZU VERZERRUNGEN KOMMEN! 0 1 2 3 4 5		SACHBEARBEITER: H.A

BAUHERR: ARCHITEKT: